

**Схема расположения границ публичного сервитута объекта
электросетевого хозяйства:
ВЛ-0,4 кВ ф. 1 КТП №1159 г. Сыктывкар,
расположенного по адресу: Российская Федерация, Республика Коми, г.
Сыктывкар**

Площадь испрашиваемого публичного сервитута: 756 кв.м

Каталог координат: Приложение 1 на 1 листе

Система координат: МСК-11, зона 4

Кадастровый номер земельного участка, в отношении которого
испрашивается публичный сервитут: 11:05:0106004:1976,
11:05:0106004:2346, 11:05:0106004:2347, 11:05:0106004:295

Утверждена

(наименование документа об утверждении, включая

наименования органов государственной власти или

органов местного самоуправления, принявших

решение об утверждении схемы или подписавших
соглашение о перераспределении земельных участков)

от _____ № _____

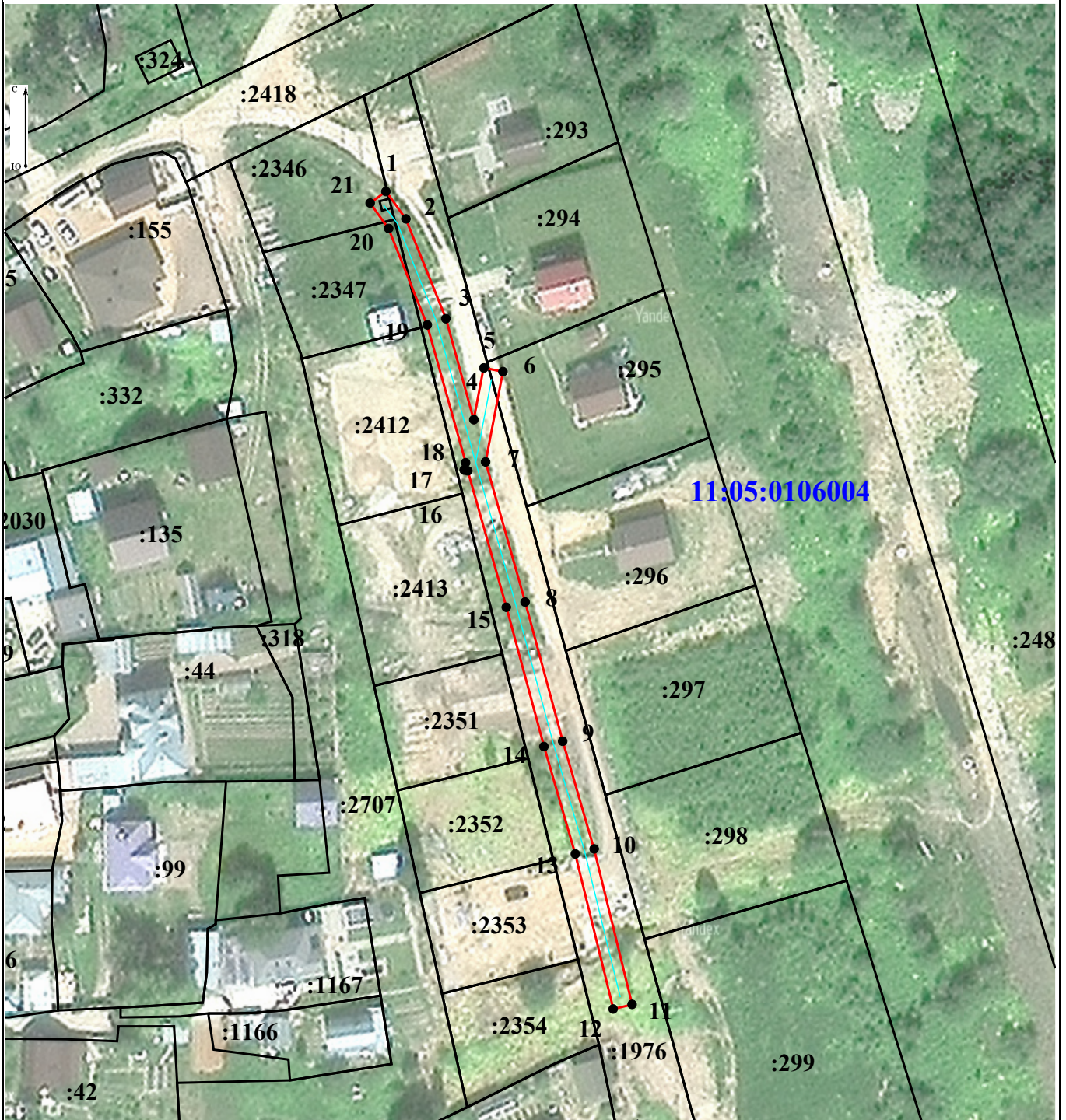

Масштаб 1:1 200

Условные обозначения:

- - граница объекта электросетевого хозяйства;
- - проектные границы публичного сервитута;
- 11:04:0000000 - номер и граница кадастрового квартала;
- :21 — - граница и кадастровый номер земельного участка, содержащиеся в ЕГРН;
- :21(1) - обозначение контура многоконтурного земельного участка;
- 1 - обозначение и номер характерной точки проектных границ публичного сервитута.

**Каталог координат границ публичного сервитута
объекта электросетевого хозяйства:
«ВЛ-0,4 кВ ф. 1 КТП №1159 г. Сыктывкар»**

Площадь публичного сервитута: 756 кв.м.		
Метод определения координат: Метод спутниковых геодезических измерений (определений)		
Система координат: МСК - 11, зона 4		
Средняя квадратичная погрешность определения координат характерных точек контура (Mt) = 0,10 м		
Обозначение характерных точек границ	Координаты, м	
	X	Y
1	2	3
1	631 553,77	4 442 423,94
2	631 548,16	4 442 428,04
3	631 527,70	4 442 436,23
4	631 507,00	4 442 441,98
5	631 517,60	4 442 444,02
6	631 516,84	4 442 447,94
7	631 498,33	4 442 444,38
8	631 469,60	4 442 452,49
9	631 441,06	4 442 460,20
10	631 418,99	4 442 466,67
11	631 387,11	4 442 474,45
12	631 386,16	4 442 470,56
13	631 417,95	4 442 462,80
14	631 439,98	4 442 456,35
15	631 468,54	4 442 448,63
16	631 496,51	4 442 440,74
17	631 496,66	4 442 439,99
18	631 498,16	4 442 440,28
19	631 526,42	4 442 432,43
20	631 546,20	4 442 424,52
21	631 551,41	4 442 420,71
1	631 553,77	4 442 423,94